

MODERNE LÆGEPRAKSIS KRÆVER ET MODERNE LÆGEHUS



VESTHARDT ARKITEKTER



VISION

Visionen om at skabe en **moderne lægepraksis i et moderne hus** har længe været et mål for Hinnerup Lægerne. Nu står **"Det Grønne Hus"** færdigt i forstaden Hinnerup lidt nord for Århus. Et **moderne, klassisk og signifikant hus**, der på en værdig og overbevisende måde udtrykker sig - som noget nyt og særligt i Hinnerup. Det nye lægehus er taget i brug i sommeren 2010. Her har Hinnerup Lægerne fået et nyt arbejdsmiljø, i en lys og venlig bygning med god plads, hvor funktionalitet og tilgængelighed for både patienter og personale er højt prioriteret. Et nyt hus, hvor lægen i videst muligt omfang er "tilgængelig" for patienterne.

Den arkitektoniske ide "Det Grønne Hus"

I Hinnerup Lægernes nye Lægehus, har vi som arkitekter bestræbt os på at løse udfordringerne funktionelt, og vi har givet huset arkitektonisk form og ide, fra helhed til detalje, i et tæt samarbejde med lægerne. Vigtige designparametre har været, at et besøg i lægehuset skal være en god og tryk oplevelse for patienterne. Samtidigt skal de nye fysiske rammer være med til skabe en velfungerende og inspirerende arbejdsplads, som et naturligt fundament i en moderne lægepraksis. Opgaven var at opføre et nyt velindrettet, let tilgængeligt, logisk og velproportioneret moderne lægehus, i oplevelsesrige rum. Der skulle være en arbejdsplads med et godt indeklima både i forhold til lys, luft, lyd og akustik. Målet var at skabe et trygt og atmosfærefyldt miljø, i et bredt lægefagligt samarbejde. En forpost for sundhedsvæsenet, under parolen **"et paradys og en rumraket"**



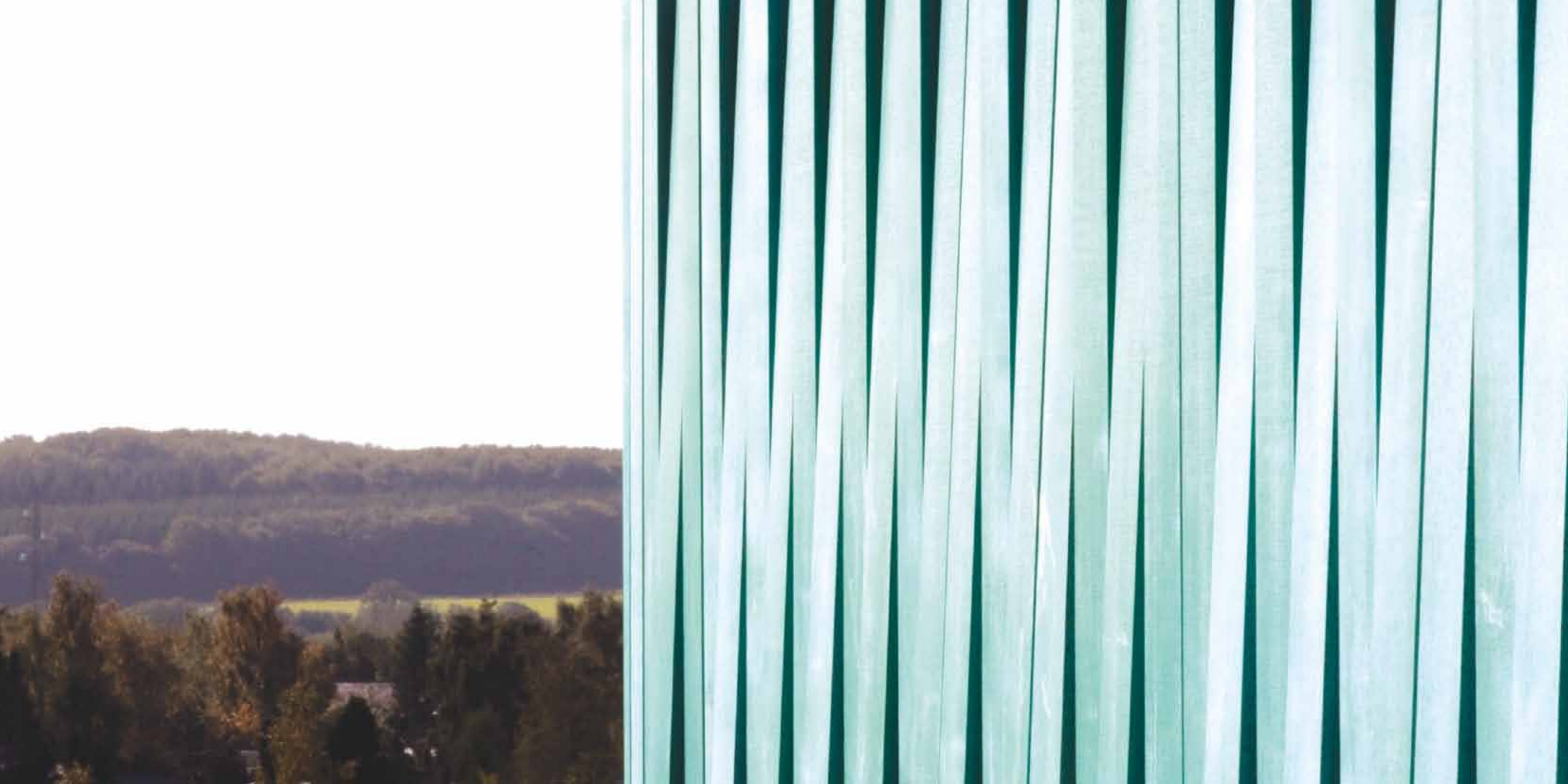

BYGNINGSANLÆG OG LANDSKAB

Det nye lægehus er placeret i en forstadssituation med forstadens særlige blanding af landskab og bebyggelse. Det forpligter i forhold til, at bygningsanlægget til på en gang at tilpasse sig kulturlandskabet og samtidig markere sig i det, ved give en oplevelse af kvalitet og dynamik - Her er der noget nyt og særligt.

Udsigten

Grunden består af et let skrånende terræn, der falder ned mod et lavere niveau med villabebyggelse. Ved at placere det nye lægehus som et point de vue på toppen af sletten gives udsigt til både venteværelset og konsultationsrummene, ud over et enestående kuperet landskab, med marker, skov og bebyggelse.

Bygningen løfter sig lidt ud af terrænet idet den, let svævende, markerer sin tilstedeværelse i kvarteret. Dette sikre samtidigt konsultationsrummene mod indbliksgener. Således formår projektet at forholde sig skalamæssigt til byens højder og samtidig udnyttes udsigten øverst på sletten.



ANKOMST

Hovedankomsten foregår via den åbne parterre etage. Her modtages patienterne på en enkel og logisk via elevator og trappe entres receptionen og venteværelset.

I parterre etagen foldes landskabet ind i huset. Her er der mulighed for at sætte sig og få et hvil, både før og efter en konsultation hos lægen. Man kan sidde på bænken, der er en del af det indfoldede landskab, og vente på af- og påsætning med handicap- og taxaparkering umiddelbart ved indgangen.

I stueetagen er receptionen og venteværelset placeret midt i bygningen for at opnå bedst og lettest mulig adgang for patienter til konsultationsrum, undersøgelsesrum, skadestue, laboratorie samt toiletter, HC toiletter, puslefaciliteter m.m.

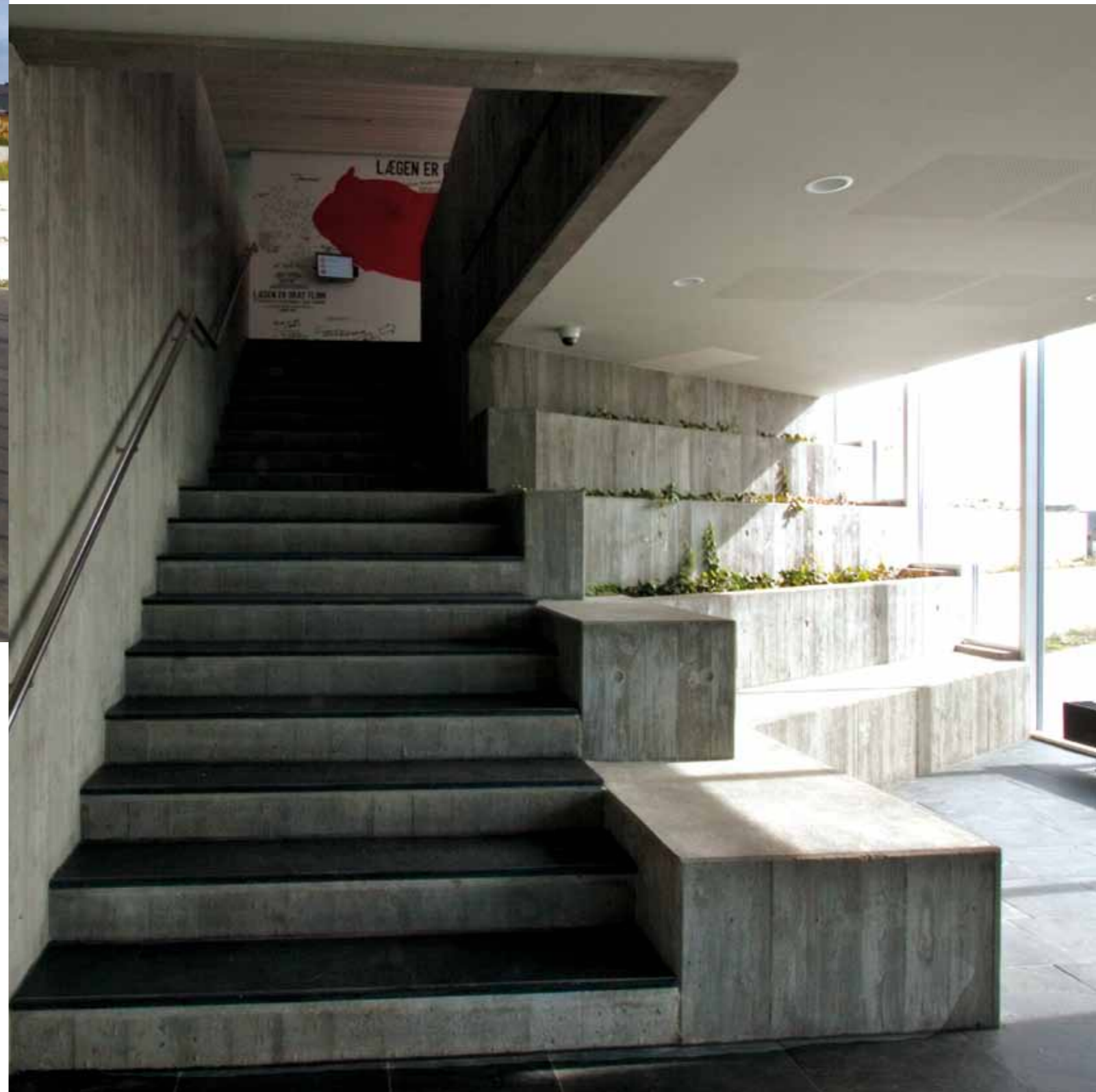



DOBBELTGANGEN

Dobbeltgangen omkring den rum indholdende backup zone midt igennem huset er rygraden i bygningen. Backup zonen indeholder birum såsom toiletter, garderobe, kopi- og skyllerum m.v. Fra midten strækker de enkelte fløje med konsultationer sig mod henholdsvis øst og vest. Reception, laboratorium og venteværelse fungerer som et samlet omdrejningspunkt for både patienter og personale midt i huset. Dobbeltgangen rummer ud over backup funktioner også muligheden for at bevæge sig på tværs i huset. Bevægelse på langs kan foregå mere eller mindre diskret via den brede patientgang eller via den lidt smallere lægegang.

Laboratorium

Det fælles laboratorium er placeret midt i bygningen, med let adgang fra venteværelset. Laboratoriet kan betjenes både fra receptionen og konsultationsrum. Laboratoriet er endvidere opdelt i to enheder.





RECEPTION OG VENDEVÆRELSE

Reception

Receptionen er placeret så der er direkte forbindelse med både konsultationsfløje, venteværelse og laboratorium. Med fuld bemanning bruges hele den lange reception og sidst på dagen kan receptionsfunktionen neddrøles.

Venteværelset

Venteværelset har udsigt til naturen udenfor, til det bakkede landskab, samt til en større humoristisk vægudsmykning. I venteværelset oplyses endvidere om eventuelle forsinkelser og der kan informeres om sundhed, kommende rygestopkurser samt lægens ferieplan via en fladskærm. Venteværelsets rum deles via trappen og elevator i forhold til receptionen overfor. På denne måde gives der en diskretionsafstand mellem receptionen og venteværelse.





KONSULTATIONSNUM, KONFERENCE OG KANTINE

Konsultationsrum

Hver af de to konsultationsfløje mod syd og undersøgelsesrummene mod nord, er moduleret forskelligt. De enkelte konsultationsfløje, helt ned til hvert konsultationsrum, er udstyret og indrettet i forskellige varianter. Individuelle ønsker til møblering og farvevalg er tilgodeset via et overordnet sammenhængende indretningsdesign.

Konference - Kantine

Konference, kantine og personale opholdsrum er placeret i den vestvendte ende af bygningen. Derfra er der adgang til solbeskinnet terrasse, ligeledes med udsigten over landskab og bebyggelser.



BYGNINGSANLÆGGETS UDFORMNING

Det samlede bygningsanlæg kombinerer grunden, programmet og bygningens plan i et let og arkitektonisk formsprog med en rationel byggeskik. Bygningens plan, den strukturelle og den konstruktive udformning, er baseret på generelt anvendelige rum med en fleksibel indretning. Der er derfor åbne muligheder for ændringer og forandring, og på langt sigt kan man eventuelt benytte bygningen til et helt andet formål.

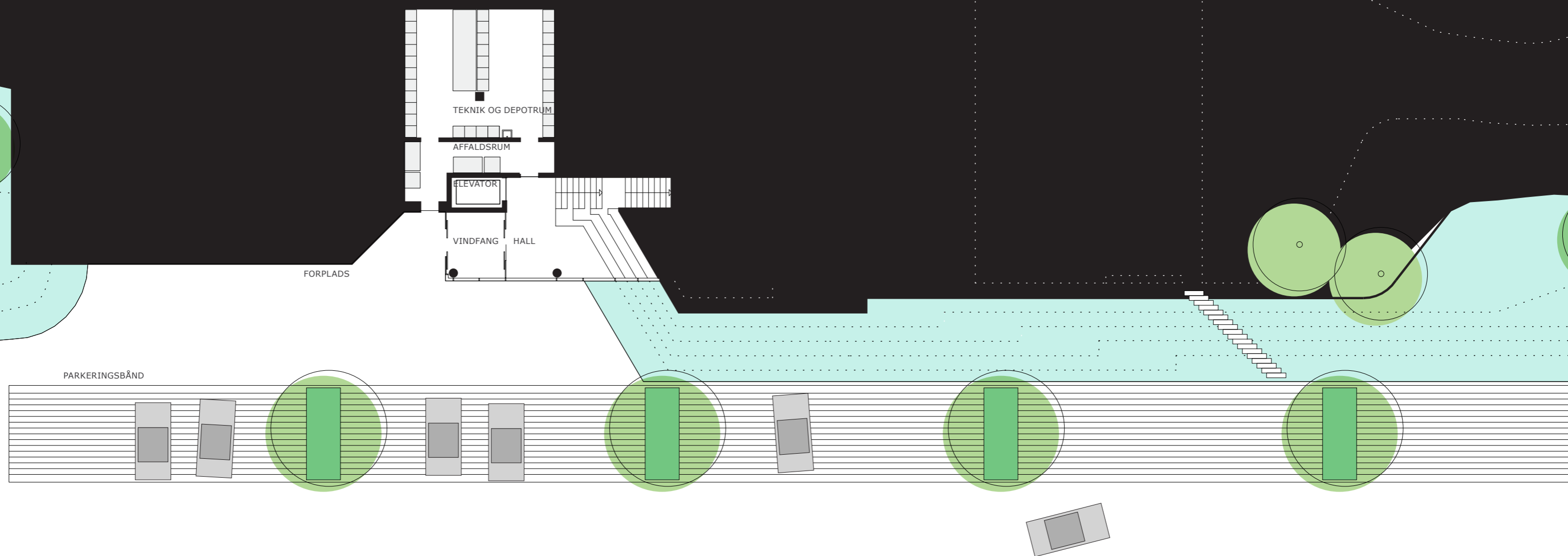

PARTERRE

TEKNISKE INSTALLATIONER / INDEKLIMA

Tekniske installationer fremføres over demonterbare lofter, så fremtidige vedligeholdelses- og opdateringsarbejde kan udføres uden destruktive indgreb. Opvarmning af bygningen sker over et radiatoranlæg med varmeflader placeret primært under vinduer for at imødegå kuldnedfald fra vinduer. For at sikre en god luftkvalitet er der udført luftskifteanlæg. Med et velisoleret hus og et godt dagslysindfald er bygningen sikret mod overophedning ved montering af solafskærmning på øst- og sydfacaden, samt mulighed for tilledning af luft med undertemperatur. Ventilationsanlæg er med VAV-styring for individuel styring af luftmængden i hver enkelt rum. Bygningen indeholder skadestue, laboratorium, behandlerrum samt konsultationsrum, alle med håndvaske og lydtætte døre.

Arealer og funktioner:

Kælderareal [teknik og depot]: 78,5 m²
Parterreplan indgang: 42,0 m²
Stueplan: 832,0 m²
Bruttoetageareal i alt: 952,5 m²

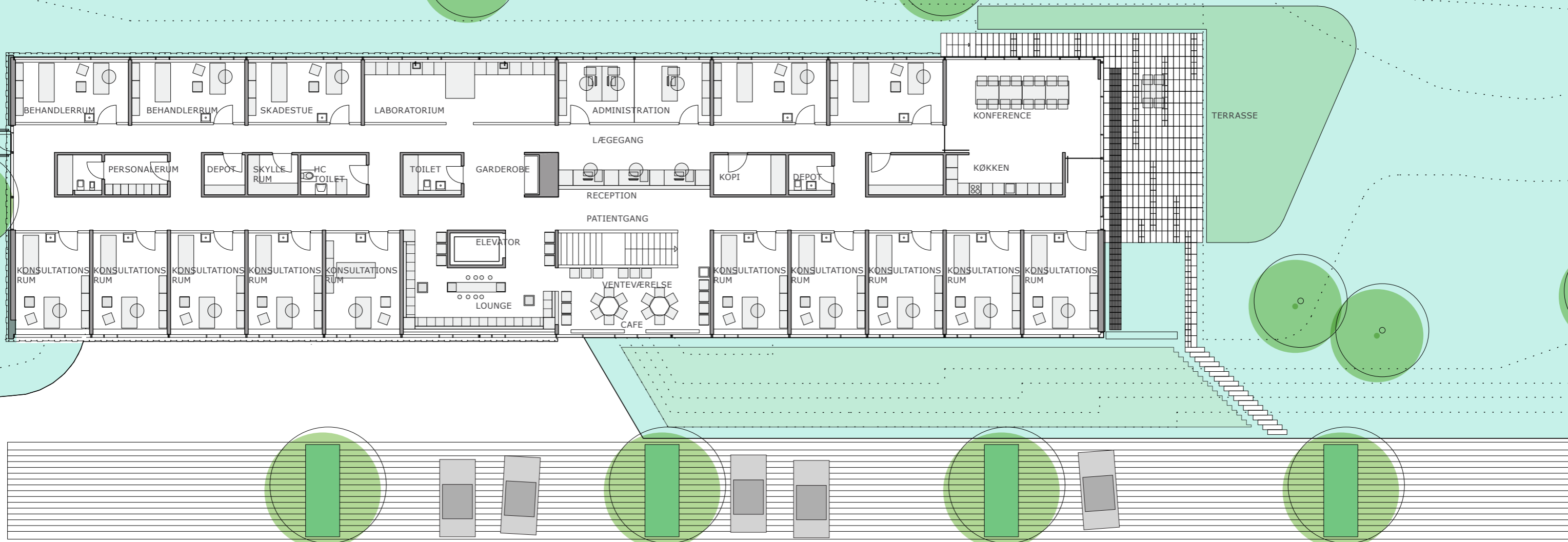

STUEPLAN



MATERIALER OG KONSTRUKTIONER

Bygningen er udvendigt bygget dels i betonelementer og indvendigt i lette indvendige vægge. Grundkonstruktionerne er enkle med konventionelle konstruktive løsninger, hvilket giver en fordelagtig økonomi for både anlæg og drift. Huset er bygget i en gennemprøvet byggeteknik. Bygningernes parterre etage, bygningens base er udført i stedstøbt brædeforskallet beton, som indvendigt "trækkes" op i stueetagen. Den rum indholdende backup zone er ligeledes udført i stedstøbt brædeforskallet beton. For at opnå et kontrasterende udtryk til basen er stueetagen let svævende over terrænet og beklædt med forpatineret kobber. Kobberkassetterne er endvidere ophængt i et varieret kassettesystem, som giver et spil af lys og skygge. De lidt forskelligt skråstillede kobberkassetter vil endvidere i kraft af de forskellige vinkler, patinere lidt forskelligt. På denne vis får bygningen over tid, en karakterfuld facade med en smuk patina.

Indvendigt fremstår bygningen lys og venlig med dagslys via vinduer over dørene og væggen mellem konsultationsfløje og gange. På langs er de lette og lydtætte vægge til konsultationsrummene beklædt i et varieret mønster af lodrette lister. Loftet er beklædt med lydloft lameller i varierede bredder i sammenhæng med belysningen. Disse sammenhængende dekorative, byggetekniske og arkitektoniske elementer skaber et oplevelsesrigt indre, hvor lys og skygge sammen med de rå betonvægge giver et unikt interiør.





ET HUS MED KUNSTNERISK NERVE OG INDLEVELSE

Tegn os "et hus med kunstnerisk nerve og indlevelse"

Sådan lød opgaven, vi fik i opdrag af en gruppe læger i efteråret 2008.

Med baggrund i denne opgave til Hinnerup Lægerne, har vi som arkitekter dugfriske erfaringer med at tegne, projektere og opføre lægehuse til privat praktiserende læger. **Vesthardt** Arkitekter har klinikbyggeri som speciale - et område, der lige nu er i kraftig vækst. Hans Jørgen Vesthardt har erfaring med sundhedsbyggeri i både lille og stor skala på eksempelvis Havnetorvet i Thisted, til speciallæger og tandlæger samt et stort sygehus i Norge. Konceptet til "**Det Grønne Hus**" til Hinnerup Lægerne er udviklet i et samarbejde med bygherrerne, de fem Hinnerup Læger. Projektet er tegnet og projekteret med **Vesthardt** Arkitekter som totalrådgiver i samarbejde med ingeniørfirmaet tri-consult. Vi har som arkitekter rådgivet fra grundkøb til aflevering af et færdigt indrettet og møbleret nybyggeri. Vi har samarbejdet med Favrskov Kommune, ingeniører, indretningsarkitekter, producenter og kunstnere - fra de første skitser til det færdige hus.

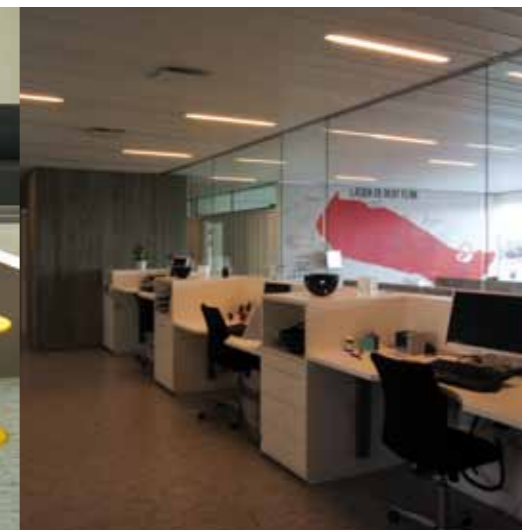



VESTHARDT ARKITEKTER

Arkitekt- og ingeniørrådgivning.

Vesthardt Arkitekter har været gennemgående arkitekt og designrådgiver på projektet fra grundkøb til aflevering. Vi kan som totalrådgivere og arkitekter forestå alt fra designprocessen til projekteringsprocessen samt forestå udbudsforretningen af selve byggeopgaven.

Ved udbud af byggeopgaver i fagentreprise på baggrund af et nøje defineret arkitekt- og ingeniørprojekt opnås det, tegnede og udbudte projekts kvalitetsniveau i byggeprocessen. Samtidig opnås en prismæssig konkurrence mellem håndværksmestre på selve byggeopgaven og dermed den mest fordelagtige byggeøkonomi. Projektet "Det Grønne Hus" er udbudt i fagentreprise med arkitekt- og ingeniørfagtilsyn. Der er udarbejdet et afsluttet, byggeregnskab, udført mangelgennemgang samt afleveringsforretning, alt sammen i tæt samarbejde med ingeniørrådgiveren tri-consult som ingeniører og byggeledere.

Bygningen er opført for ca. 11.500 kr. pr. kvadratmeter plus moms. Herudover er der udgifter til grundkøb, rådgivning, møblering, IT, m.v. Kunstnerisk udsmykning i venteværelse er udført af kunstneren Per Petri. Fotograf Poul Nyholm.

Indretning er udført af Vesthardt Arkitekter i samarbejde med indretningsarkitekt maa Bodil Kellermann. Vi har rådgivet omkring, forsikringsforhold, udbudsforhold, møbelindkøb, indretning samt samarbejdet med kunstnere og grafikere. Et fuldstændigt byggeregnskab udarbejdet af ingeniørfirmaet tri-consult kan rekvireres, sammen med en anbefaling fra Hinnerup Lægerne. Arkitekt- og ingeniørrådgivningen og det byggede hus er evalueret af Byggeriets evaluerings center med topkarakter.

Se mere om Vesthardt Arkitekter om vores erfaringer og vores arbejdsmetode på www.vesthardt.dk her kan der endvidere downloades, dette magasin, anbefalinger, firmaprofil samt evalueringsrapporten fra Byggeriets Evaluerings Center.

MODERNE LÆGEPRAKSIS KRÆVER ET MODERNE LÆGEHUS

Projektet "Det Grønne Hus", som er et unikt hus udviklet til netop Hinnerup Lægerne, deres behov, deres grund m.v., er et godt eksempel på regionernes vision. Som uafhængige arkitekt- og ingeniørrådgivere kan vi gennem samarbejde udvikle unikke huse til specifikke behov. Via vores samarbejdespartnere, Jesper Thyge Brøgger på Fyn og Frederiksen Architects på Sjælland, er vi landsdækkende.

Vesthardt Arkitekter og tri-consult deltager gerne i et uforpligtigende møde omkring et eventuelt samarbejde.

med venlig hilsen | best regards
Hans Jørgen Vesthardt
Arkitekt maa

VESTHARDT ARKITEKTER

studsgade 22
dk 8000 aarhus c

direct + 45 86 11 39 40
cell + 45 23 37 39 40
e-mail hjv@vesthardt.dk
info www.vesthardt.dk

medlem af akademisk arkitektforening
medlem af danske arkitektvirksomheder

VESTHARDT ARKITEKTER
www.vesthardt.dk